



Bewässerung von Wiesen und Weiden in der alpinen Kulturlandschaft - Bedeutung einer alten Kulturtechnik für Biodiversität und Almwirtschaft

... ein Projekt durchgeführt im Rahmen des Förderprogramms Sparkling Science, gefördert vom Bundesministerium für Wissenschaft und Forschung.

HERBST-Workshop 20. November 2013

Fachschule für Landwirtschaft Bruck an der Glocknerstraße



Bewässerung von Wiesen und Weiden in der alpinen Kulturlandschaft -

Bedeutung einer alten Kulturtechnik für Biodiversität und Almwirtschaft

... ein Projekt durchgeführt im Rahmen des Förderprogramms Sparkling Science, gefördert vom Bundesministerium für Wissenschaft und Forschung.

Auflösung Quiz Vegetation



Wie lese ich einen Box-Whisker-Plot?

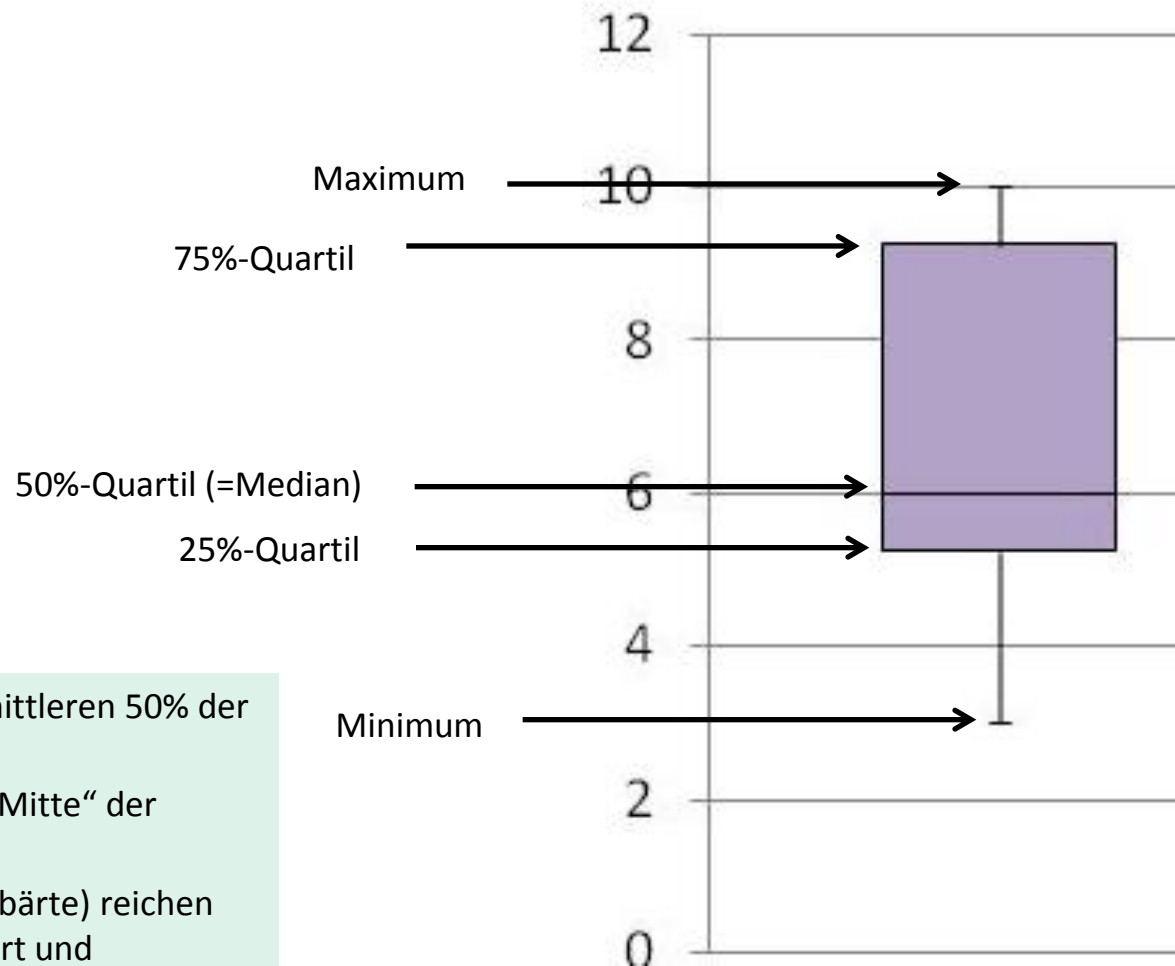

In der **Box** liegen die mittleren 50% der Daten.

Der **Median** zeigt die „Mitte“ der Werte an.

Die **Whisker** (=Schnurrbärte) reichen bis zum minimalen Wert und maximalen Wert („Ausreißer“).

Mittlere Zeigerwerte der Pflanzenarten

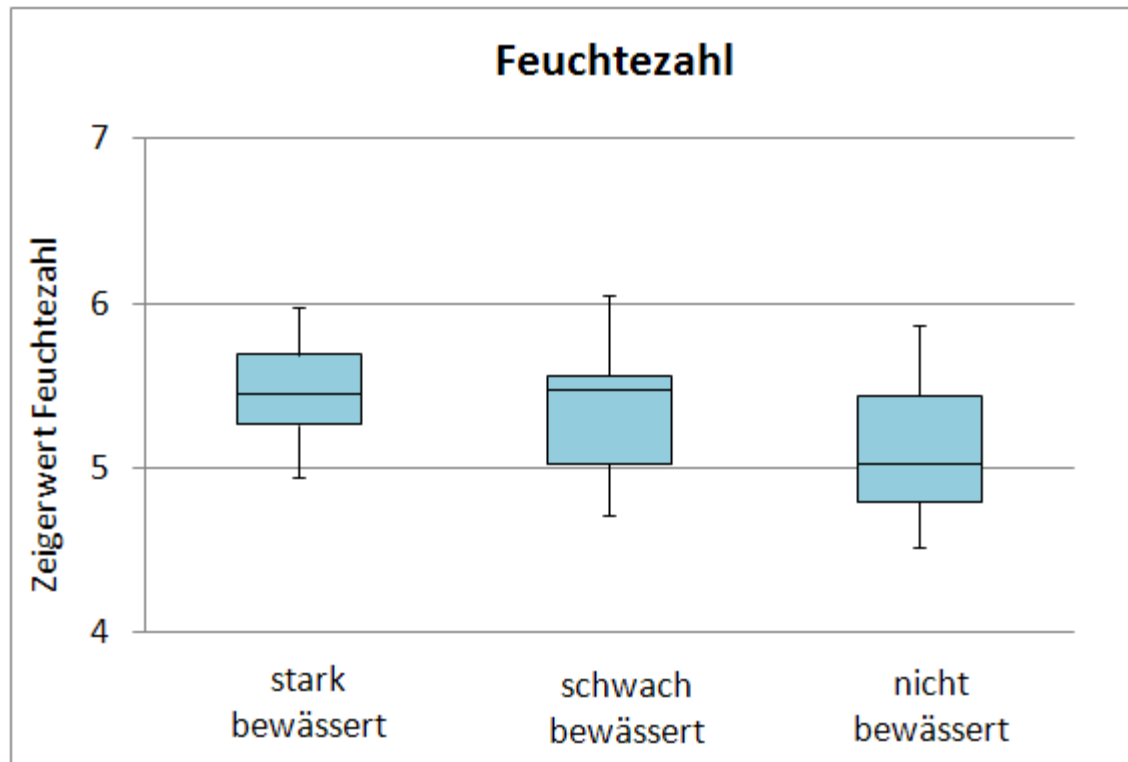

Mittlere Zeigerwerte der Pflanzenarten

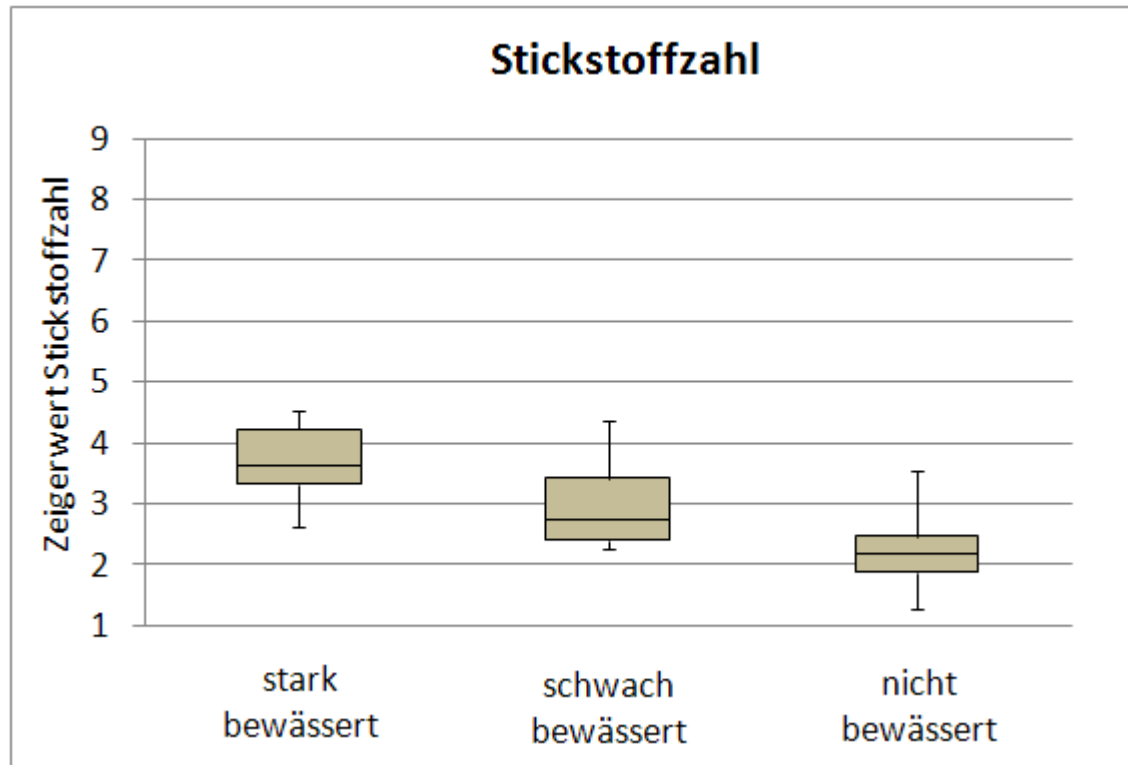

Mittlere Zeigerwerte der Pflanzenarten

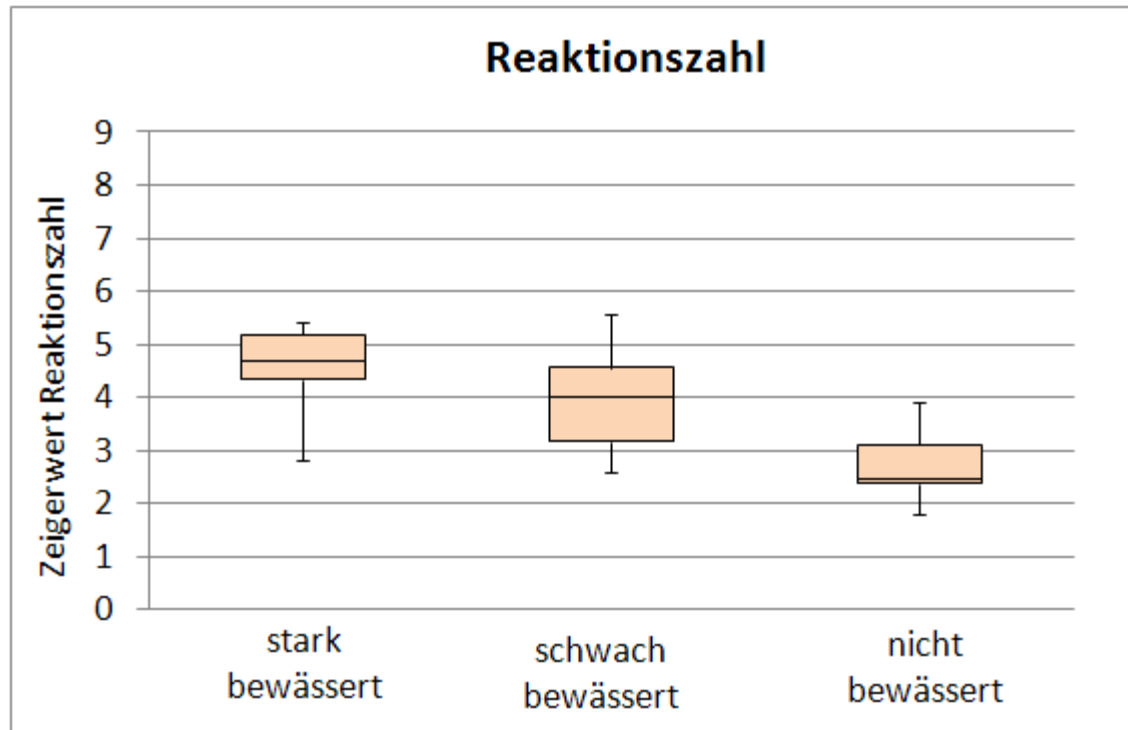

Mittlere Zeigerwerte der Pflanzenarten

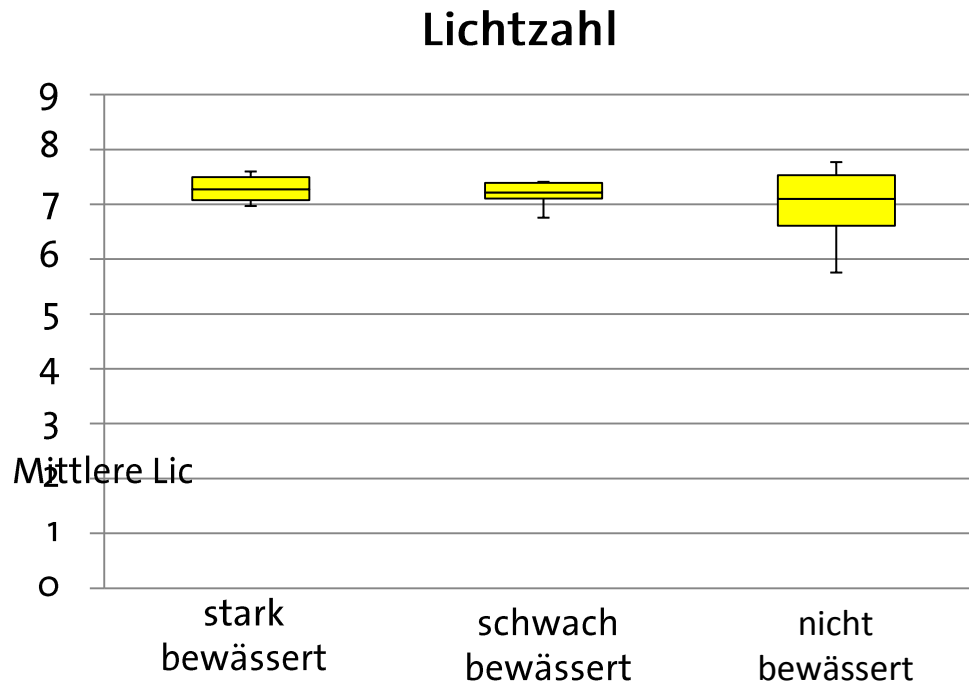

Gesamtartenzahl

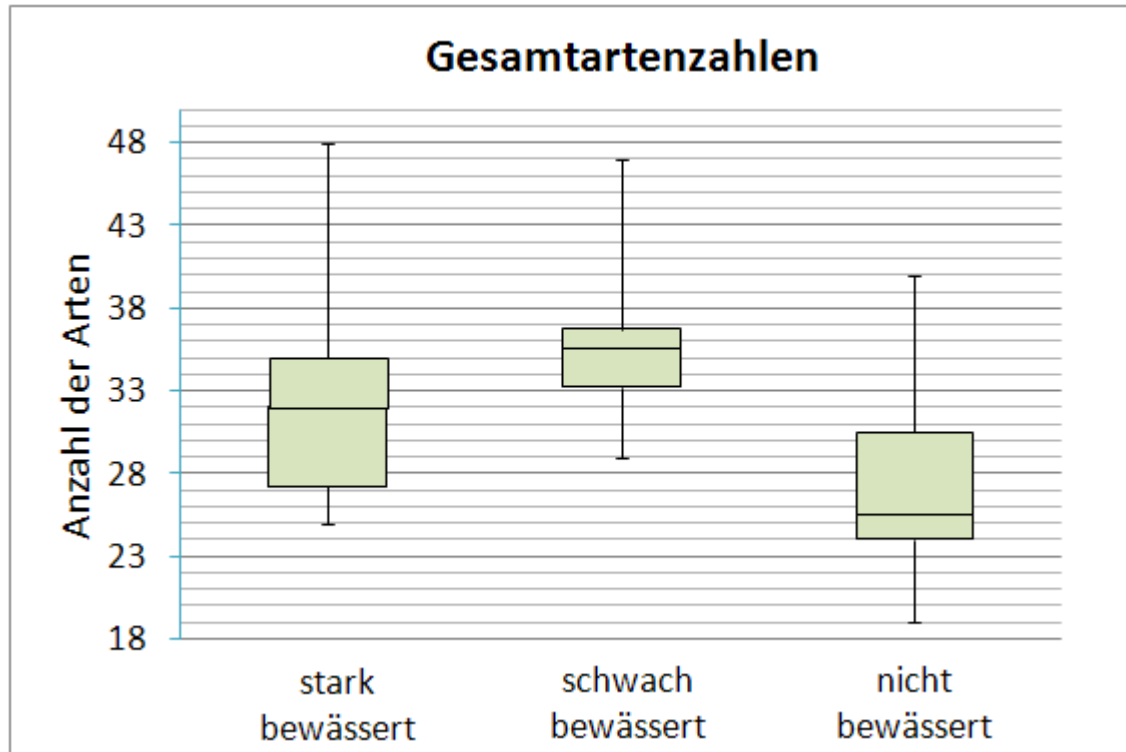

Anzahl der naturschutzfachlich wertvollen Arten (z. B. Enziane oder Orchideen)

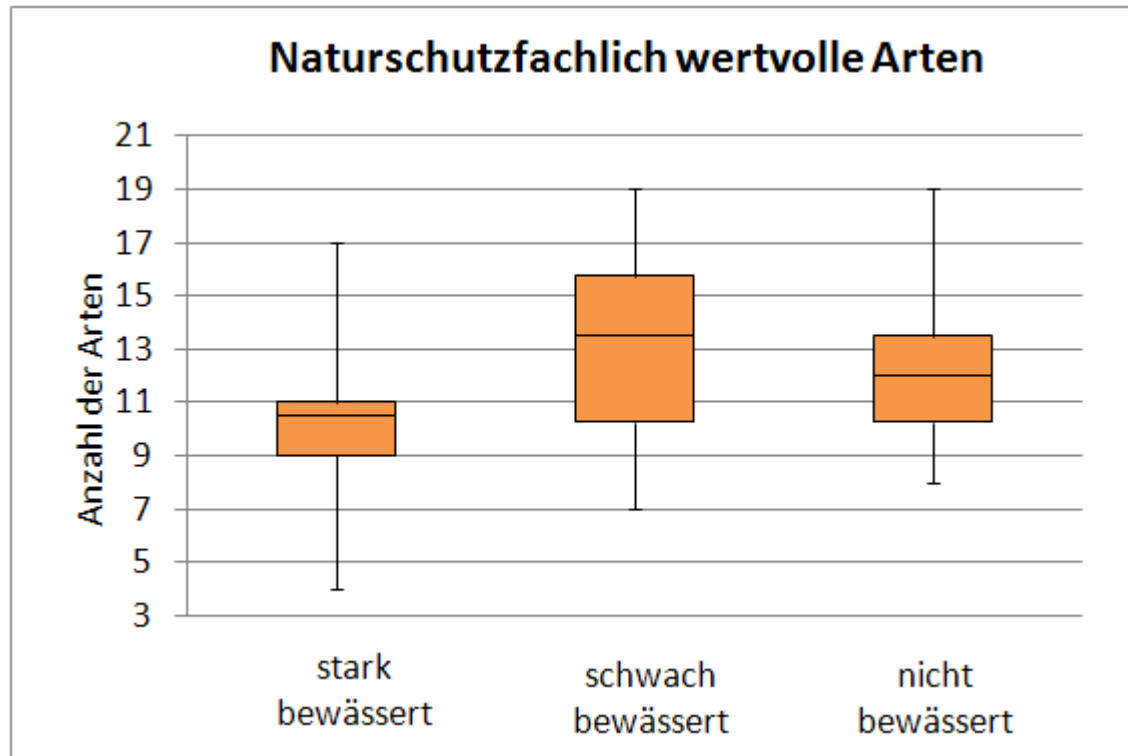

Almwirtschaftlicher Wert

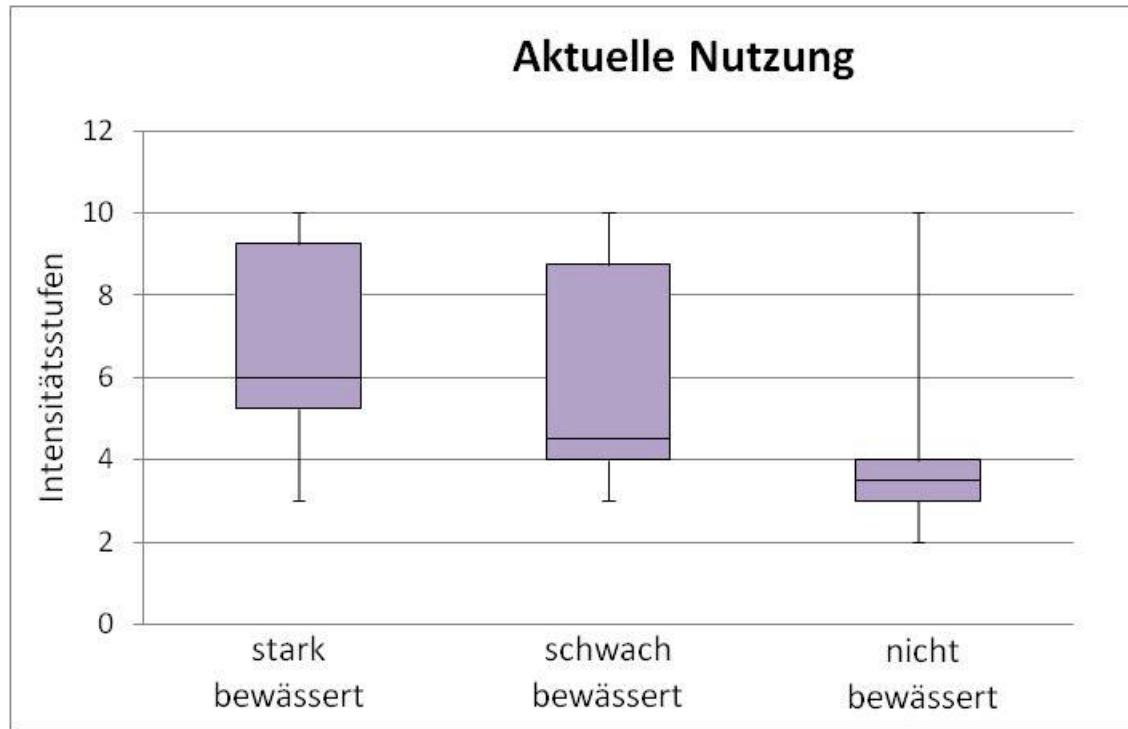

Almwirtschaftlicher Wert

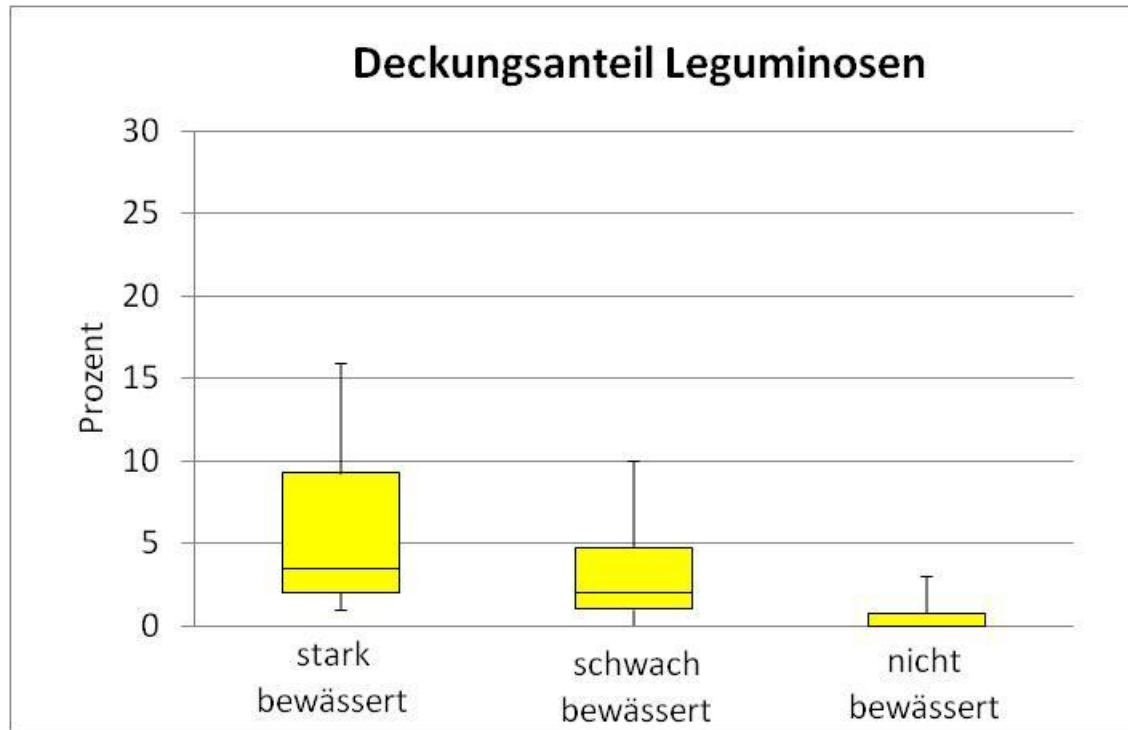

Almwirtschaftlicher Wert

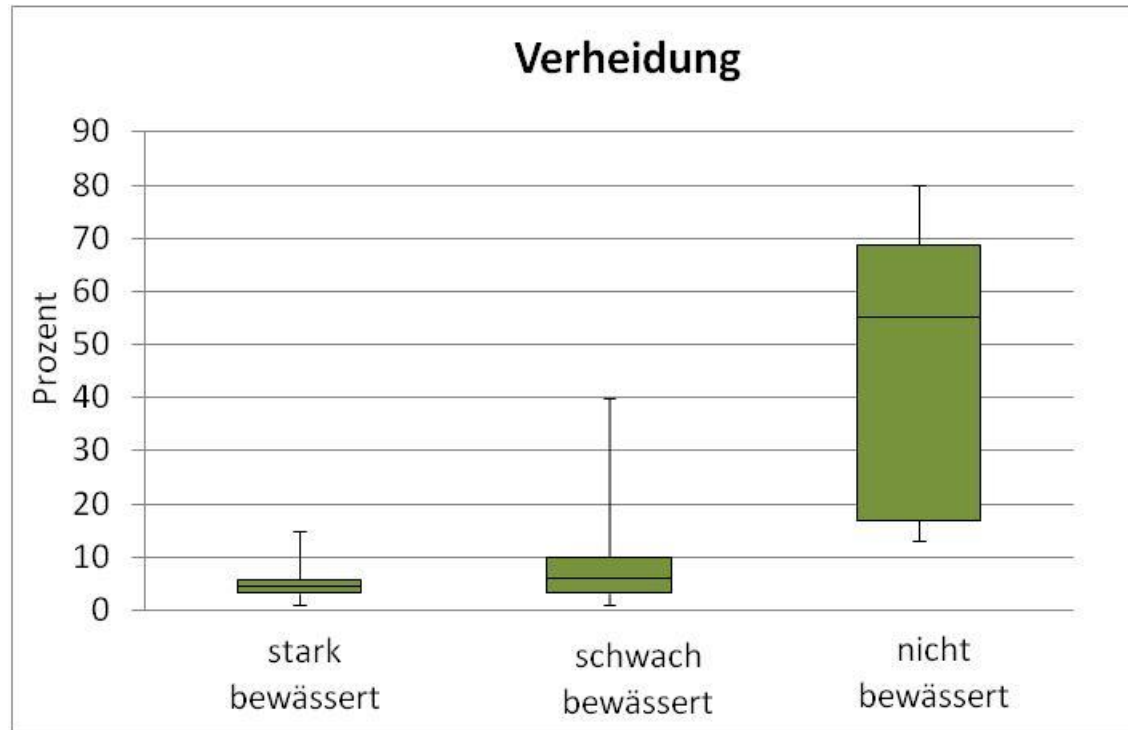

Almwirtschaftlicher Wert

